PIANO STRUTTURALE COMUNALE
1.2 PROGETTO URBANO

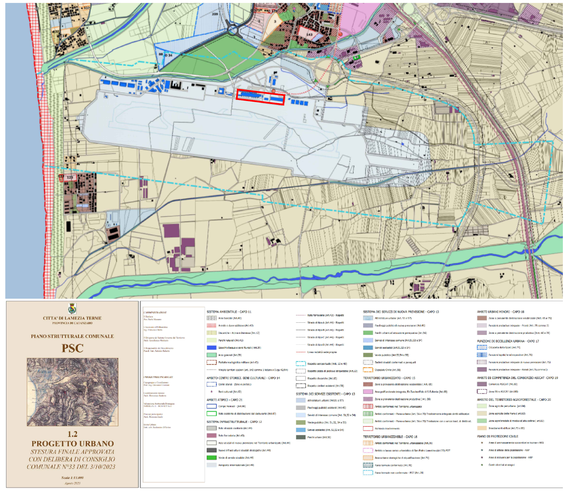

PIANO STRUTTURALE COMUNALE
1.1 CARTA DEI VINCOLI

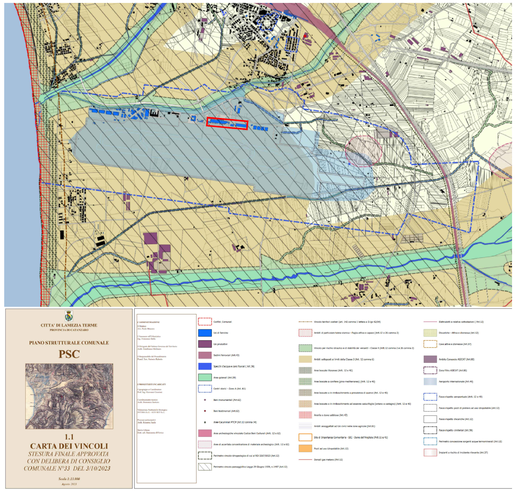

PIANO STRUTTURALE COMUNALE
3 VINCOLISTICA DELLA PIANIFICAZIONE STRAORDINARIA

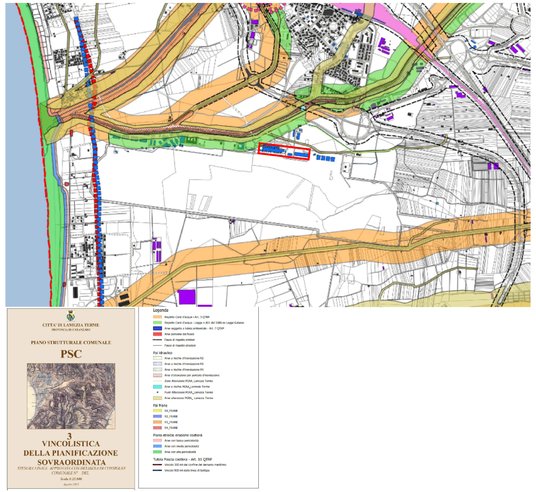

PAI: RISCHIO FRANE E RISCHIO IDRAULICO

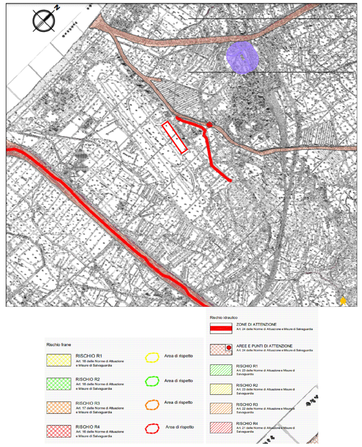

PGRA: RISCHIO ALLUVIONI

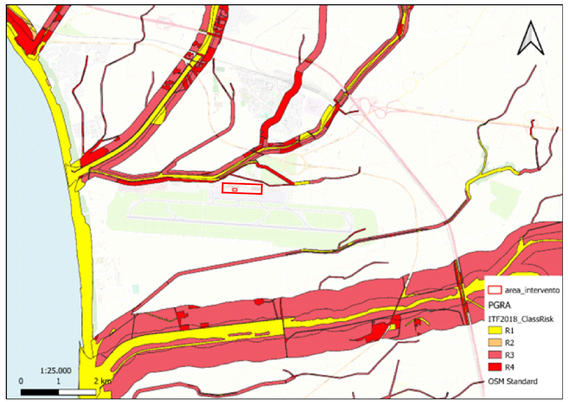

PIANO STRALCIO DI BACINO DI DISTRETTO PER L'ASSETTO IDROGEOLOGICO –
CARTA DEL RISCHIO IDRAULICO

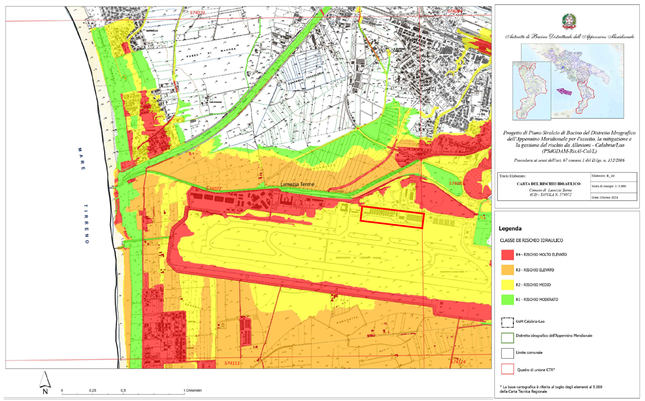

PIANO STRALCIO DI BACINO DI DISTRETTO PER L'ASSETTO IDROGEOLOGICO –
CARTA DELLA PERICOLOSITÀ IDRAULICA

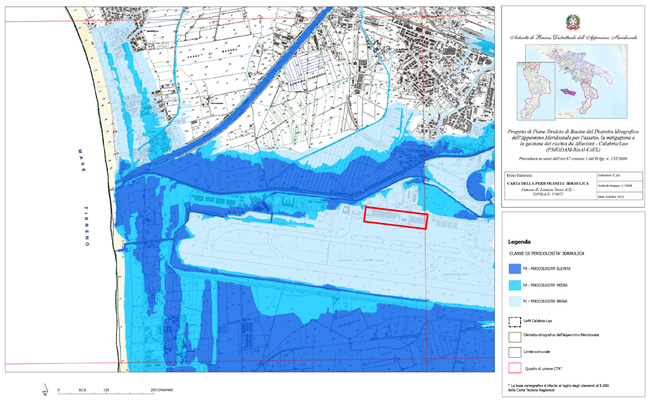

ENAC
Ente Nazionale per l'Aviazione Civile

AEROPORTO CIVILE DI LAMEZIA TERME (CZ)

SACAL

LOTTO L1 - Sviluppo aerostazione passeggeri
CUP: H84G22000030009
LOTTO L2 - Interventi per la security e la digitalizzazione
CUP: H86I22000390002
LOTTO L6 - Potenziamento delle reti di sottoservizi e impianti tecnologici
CUP: H84G22000060009

PROGETTO ESECUTIVO

LOTTO 1

STUDI E INDAGINI

Piano particellare

GRUPPO DI PROGETTAZIONE
Raggruppamento Temporaneo di Professionisti

	Direttore Tecnico e Responsabile integrazione prestazioni specialistiche: ing. Filippo Busola Geologia dott. Emanuele Fresia Progettazione idraulica: ing. Alessandro Caccatori Project Manager: ing. Emanuela Perina CSP: arch. Elisabeth Foroni	Direttore Tecnico: ing. Giambattista Parietti Progettazione Specialistica Impianti: ing. Marco Bergami P.I. Daniele Tognì ing. Enrico Facchinetti
AERTEC	VALLE 3.0	incide
Direttore tecnico: ing. Aeronautico Carlos Berenguer López Responsabile sistemi di trasporto: ing. Pedro Tena Cisterón	Direttore tecnico: arch. Emanuela Valle Progettazione architettonica: arch. Maria Camilla Valle arch. Leonardo Giovannozzi	Direttore tecnico e progettazione strutturale: ing. Gianluca Valleriani Coordinatore progettazione strutture ing. Matteo Pagnozzi

CODICE ELABORATO								REVISIONE			
Fase	Lotto	Ambito	Disciplina	Tipo	Numero	Rev	Scala	Id.	Data	Descrizione	
E	LL	00	URB	PL	01	A	-	A	FEBBRAIO 2025	EMISSIONE	
								B			
								C			
								D			
NOME FILE:		A915P-E-LL-00-URB-PL-01-A.dwg						REDAZIONE:		M.D.	VALLE 3.0

Visto del Committente: **Società Aeroportuale Calabrese S.p.A.**

INTERVENTO FACENTE PARTE DEL Contratto Istituzionale di Sviluppo "CDS VOLARE"	IL RESPONSABILE DEL PROCEDIMENTO: ing. Ferdinando Saracco	IL POST HOLDER DI AREA: OPERATIONAL SERVICES MANAGER: Emilio Parrilla PASSENGER EXPERIENCE MANAGER: Sabrina Miletto PH PROGETTAZIONE: Ferdinando Saracco

Approvazione **ENAC:**